

BAB III

KERANGKA KONSEP DAN HIPOTESIS PENELITIAN

A. Kerangka Konsep

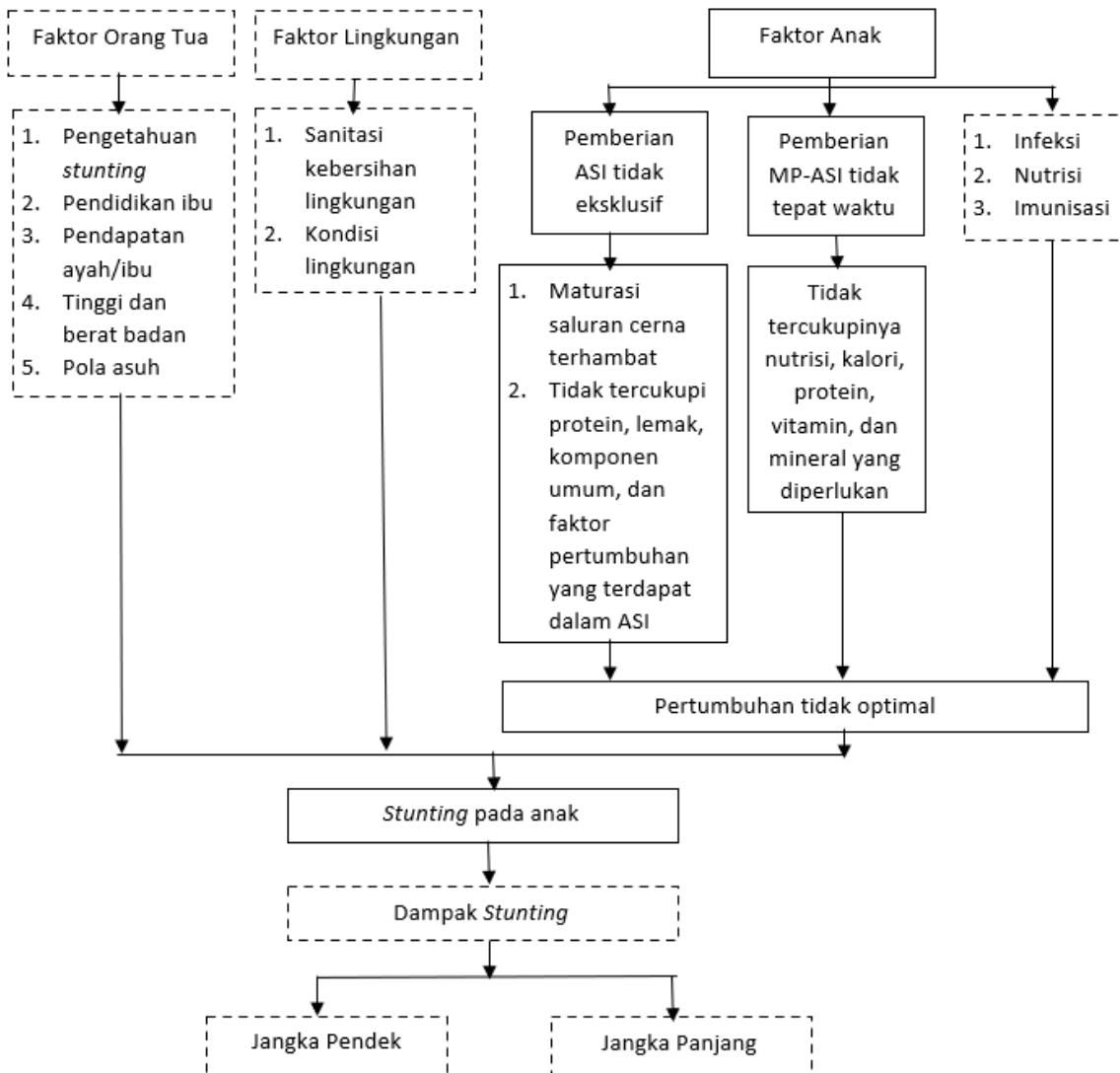

Gambar III.1 Kerangka Konsep

Keterangan:

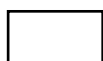

= Variabel yang diteliti

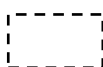

= Variabel yang tidak diteliti

B. Penjelasan Kerangka Konsep

Berdasarkan kerangka konsep yang peneliti buat diatas dijelaskan pada beberapa penelitian sebelumnya menunjukkan *stunting* memiliki banyak faktor penyebabnya dan linear dengan hubungan saat kehamilan ibu, pengetahuan *stunting*, tingkat pendidikan dan pendapatan ayah/ibu, pola asuh orang tua, sanitasi, dan perawakan pendek pada keluarga. Kondisi status kesehatan dan gizi yang tidak optimal tersebut dapat menjadi gangguan pertumbuhan yang disebut *stunting*.

Pada penelitian ini dari semua banyak faktor penyebabnya, peneliti memilih meneliti variabel bebas yaitu faktor anak tentang pemberian ASI dan MP-ASI. Faktor pemberian ASI dan MP-ASI menjadi sangat penting sebab kedua hal terpenting tersebut menjadi dasar 1000 hari kehidupan pertama anak / *golden period*. Sehingga ASI wajib diberikan karena dalam kandungan ASI membuat anak lebih mempunyai daya imunitas tinggi dan melancarkan proses pencernaan. Sedangkan pada pemberian MP-ASI berdampak pada pola pertumbuhan dan daya imun agar tidak mengalami gangguan pertumbuhan dan beresiko kecil terkena infeksi dan diare. Jika anak tidak diberikan ASI eksklusif (selama 6 bulan ASI saja) dan MP-ASI yang diberikan secara tidak tepat (>6 bulan) akan beresiko menurunkan gizi nutrisi anak sehingga pertumbuhan dan perkembangan anak kedepannya akan menjadi terganggu.

C. Hipotesis

1. Terdapat kejadian *stunting* di Kelurahan Kalirungkut Surabaya.
2. Terdapat hubungan pemberian ASI ibu terhadap kejadian *stunting* pada balita.
3. Terdapat hubungan pemberian MP-ASI ibu terhadap kejadian *stunting* pada balita.
4. Terdapat hubungan pemberian ASI dan MP-ASI ibu terhadap kejadian *stunting* pada balita.